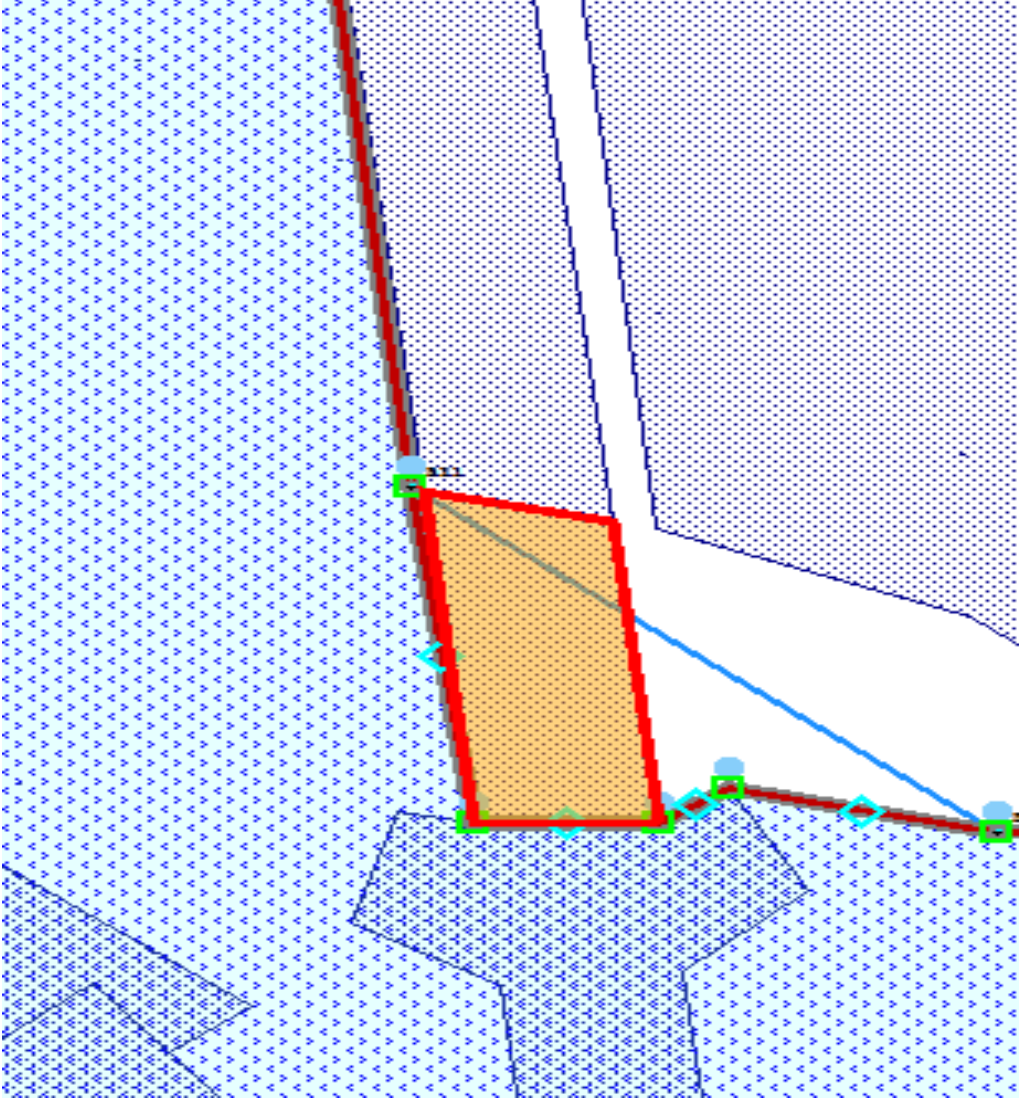

Список выявленных пересечений границ населенного пункта г. Котово с земельными участками и рекомендации по их устранению

№	Сведения о земельном участке, с которым выявлено пересечение	Предлагаемые меры
1.	<p>34:14:000000:140</p> <p>Категория земель: Земли населённых пунктов</p> <p>Разрешенное использование: под автомобильной дорогой "Жирновск-Котово-Камышин"</p>	<p>Единое землепользование 34:14:000000:140 пересекает границу муниципального образования. Предлагаем провести раздел данного земельного участка.</p> 

2. **34:14:000000:43**

Категория земель:
Земли населённых
пунктов

Разрешенное
использование:
Эксплуатация ВЛ-10 кВ
№11 от п.с. "Котово" с
отпайками и КПП-1 шт

Часть обособленных контуров единого землепользования
34:14:000000:43 находится за пределами границы населенного пункта.
Предлагаем провести раздел данного земельного участка.

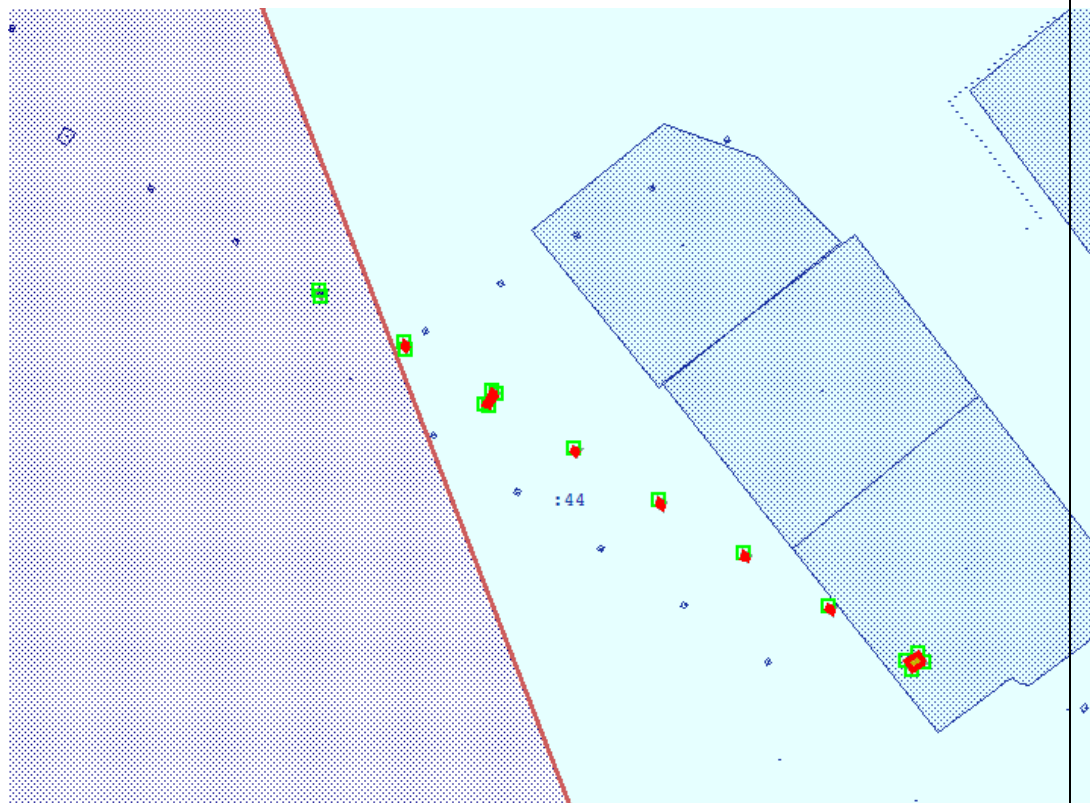

3. **34:14:000000:44**

Категория земель:
Земли населённых
пунктов

Разрешенное
использование:
Эксплуатация ВЛ-10 кВ
№16 от п.с. "Котово"

Часть обособленных контуров единого землепользования **34:14:000000:44** находится за пределами границы населенного пункта. Предлагаем провести раздел данного земельного участка.

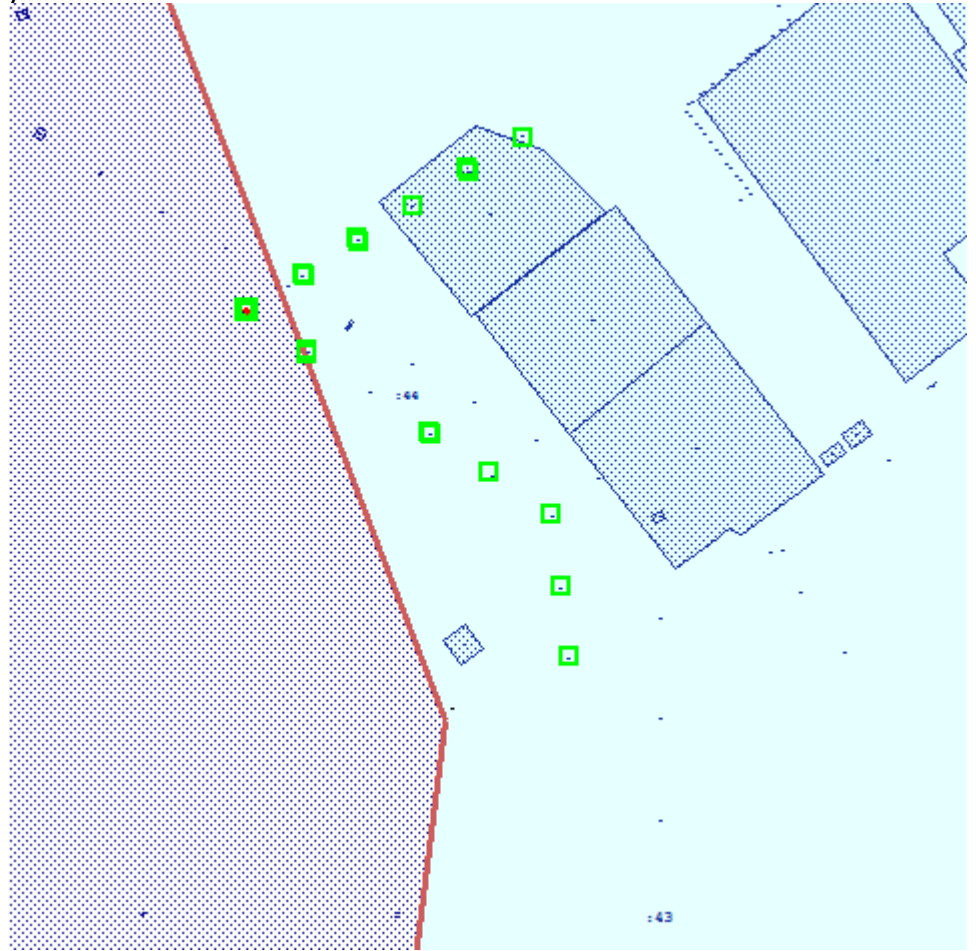

4. **34:14:000000:45**

Категория земель:
Земли населённых
пунктов

Разрешенное
использование:
Эксплуатация ВЛ-10 кВ
№19 от п.с. "Котово" с
отпайками и КПП-1 шт

Часть обособленных контуров единого землепользования
34:14:000000:45 находится за пределами границы населенного пункта.
Предлагаем провести раздел данного земельного участка.

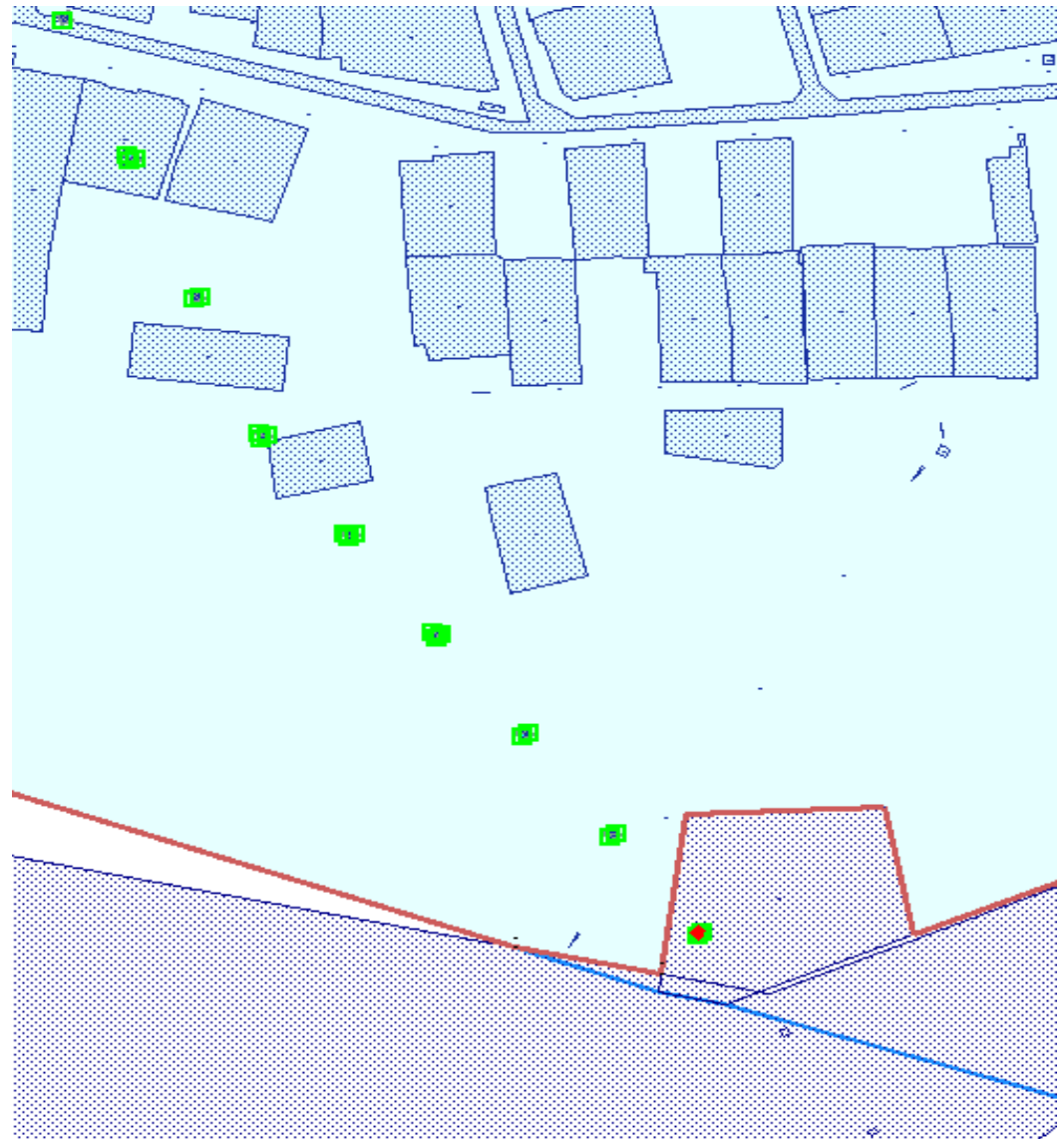

5. **34:14:090001:12012**

Категория земель:
Земли населённых
пунктов

Разрешенное
использование:
земли под
промышленными
объектами

Часть контуров многоконтурного земельного участка **34:14:090001:12012** находится за пределами границы населенного пункта. Предлагаем провести раздел данного земельного участка.

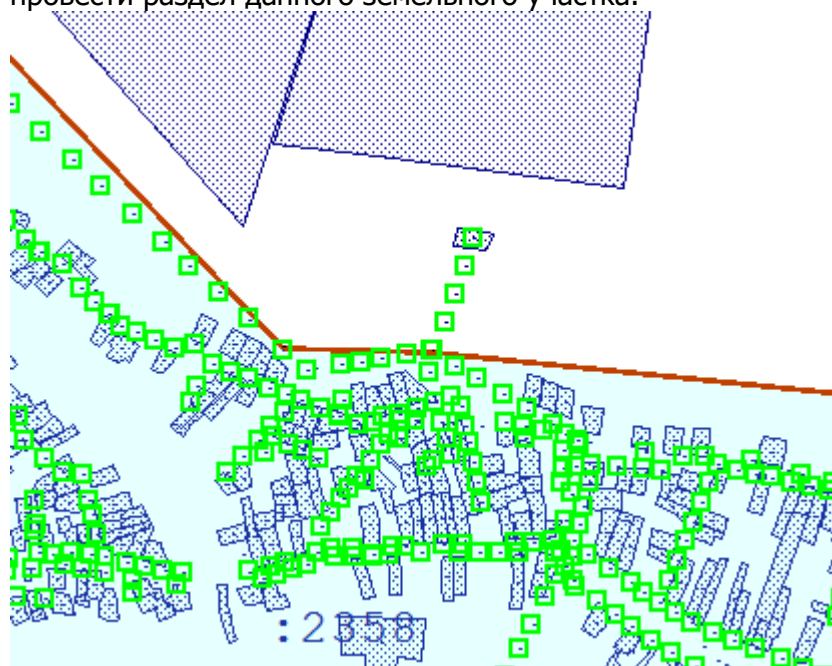

6. **34:14:090002:136**

Категория земель:
земли населённых
пунктов

Разрешенное
использование:
для эксплуатации
производственной
базы

Землепользование **34:14:090002:136** пересекает границы муниципального образования. Предлагаем устранить техническую ошибку.

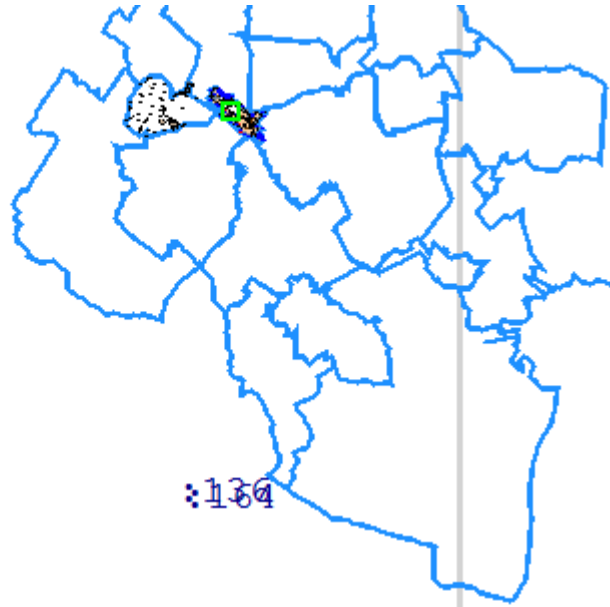

7. **34:14:00000:149**

Категория земель:
земли
промышленности,
энергетики,
транспорта, связи,
радиовещания,
телевидения,
информатики, земли
для обеспечения
космической
деятельности, земли
обороны, безопасности
и земли иного
специального
назначения.

Вид разрешенного
использования: для
эксплуатации объектов
газораспределитель-
ной системы

Часть обособленных контуров единого землепользования находится за пределами границ населенного пункта. Рекомендуем провести раздел данного земельного участка

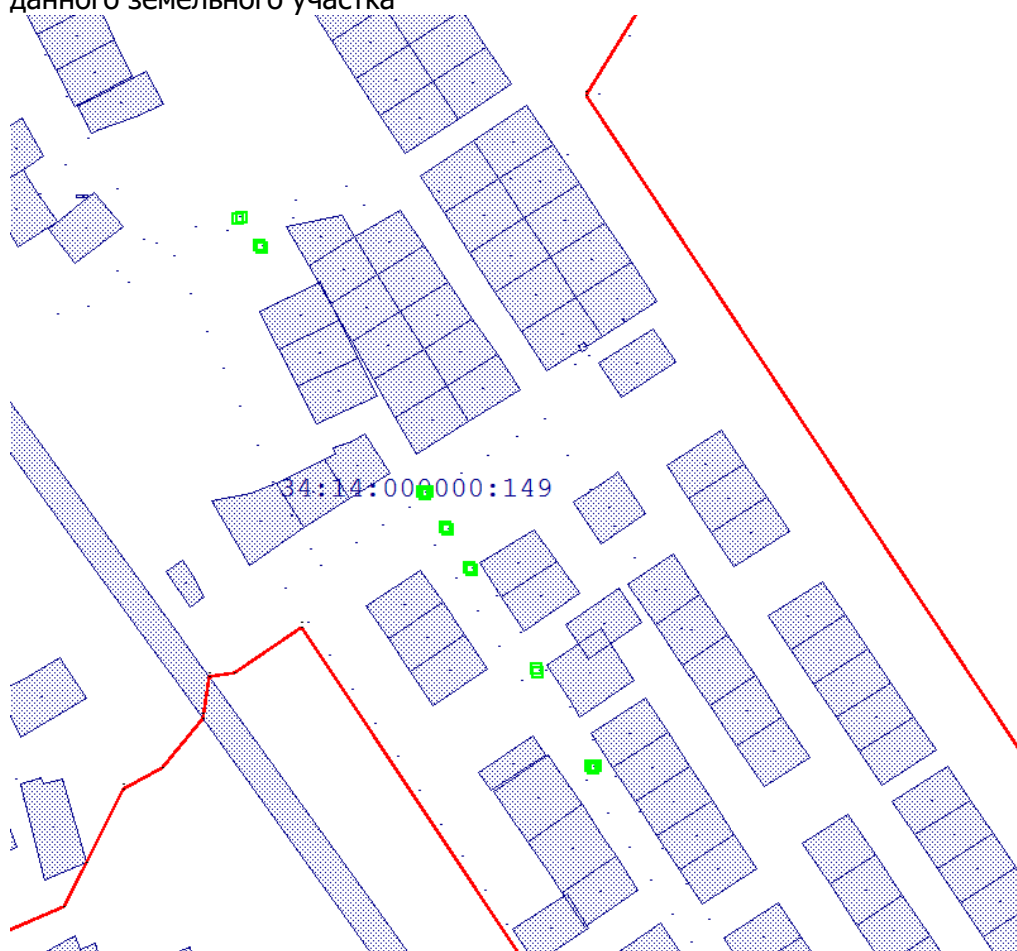

8. **34:14:090002:164**

Категория земель:
Земли населённых
пунктов
Разрешенное
использование:
Для размещения и
эксплуатации
торгового павильона

Землепользование **34:14:090002:164** пересекает границы
муниципального образования. Предлагаем устранить техническую ошибку.

